CONSEILS RH DE PROXIMITÉ

Quelle que soit ma fonction :

- je m'interroge sur mon métier, je réfléchis à évoluer, je dois changer d'orientation professionnelle,
- je souhaite construire un projet d'évolution professionnelle,
- je suis en difficulté professionnelle (atteintes, conflits...), je recherche un soutien, des solutions.

Je contacte ma conseillère ressources humaines (CRH) de proximité :

Réseau de Lure-Luxeuil
Marieke CHOPARD-LEVECQUE
crh-lureluxeuil@ac-besancon.fr

Je prends contact en ligne :
Pratic Plus > ProxiRH
Écrire ou prendre rendez-vous

SANTÉ ET SÉCURITÉ AU TRAVAIL

CIRCO. LUXEUIL

Assistante de prévention

Sandra VALDENAIRE
03 84 40 12 10
sandra.valdenaire@ac-besancon.fr

Ma collaboratrice privilégiée pour toutes les questions entrant dans le champ de la santé, de la sécurité et des conditions de travail des personnels.

DÉPARTEMENT

Comité Social d'Administration (CSA) départemental

Président : Philippe DESTABLE
Secrétaire : Arnaud BALIZET
06 83 01 85 93
secretaire.chsct70@ac-besancon.fr

- Instance de dialogue social représentative des personnels de l'Éducation Nationale dans le département (personnels des écoles, des E.P.L.E. et des services administratifs).
- Contribue à la protection de la santé et de la sécurité de tous les personnels
- Peut être saisi pour toute situation d'urgence.

Conseillère de prévention départementale

Nadine LOUIS
03 84 78 63 16 / 06 32 36 23 37
prevention.dsden70@ac-besancon.fr

- Décline et met en œuvre le plan annuel académique en matière de prévention des risques professionnels.
- Anime le réseau des assistants de prévention des circonscriptions du département.
- Est associée aux travaux du CSA départemental.

ACADÉMIE

Comité Social d'Administration (CSA) académique

Présidente : Nathalie ALBERT-MORETTI
Secrétaire : Mohamed GHERBI

Conseillère de prévention académique
Sandrine GUILHEM-GIRARDOT

Inspecteur Santé et Sécurité au Travail
Eric CORNEILLE

LEXIQUE

ERUN : Enseignant référent aux usages du numérique
EPS : Éducation physique et sportive
EANA : Élèves allophones nouvellement arrivés
PIAL : Pôle inclusif d'accompagnement localisé
CDOEA : commission départementale d'orientation vers les enseignements adaptés du second degré

DSDEN 70 - DOS & service communication, décembre 2023

ACADÉMIE DE BESANÇON
Liberté Égalité Fraternité

Direction des services départementaux de l'éducation nationale de la Haute-Saône

Accompagnement des personnels enseignants du 1er degré

Mes interlocuteurs dans la circonscription de Luxeuil

2023-2024

DSDEN de la Haute-Saône
5 place Beauchamp - BP 419
70013 Vesoul Cedex
03 84 78 63 00
www.ac-besancon.fr/dsden70
@DSDEN70

Circo 70

MES INTERLOCUTEURS DE PROXIMITE

J'ai besoin de conseils, d'accompagnement, d'aide ou de formation.

Mon équipe de circonscription

Inspectrice de l'Éducation nationale (IEN) : Delphine RABA

Secrétariat : Marie KARRER
03 84 40 12 10
ce.ienlux.dsden70@ac-besancon.fr

Conseillères pédagogiques :
Sandra VALDENAIRE et Déborah VERNIER
sandra.valdenaire@ac-besancon.fr
deborah.vernier@ac-besancon.fr

Appui pédagogique
Doğan ALA (lundi et mardi)
dogan.ala@ac-besancon.fr

Référente mathématiques
Charline PRUDHAM
charline.prudham@ac-besancon.fr

ERUN
Hervé PARIS
06 82 73 07 18
herve.paris@ac-besancon.fr

Mon équipe départementale

Appui au pilotage pédagogique 1er degré
Marion PAILLOTTET : 03 84 78 63 59
appui.pilotage1d.dsden70@ac-besancon.fr

Arts plastiques
Dominique CELY : 03 84 78 63 33
dominique.tirvaudey@ac-besancon.fr

Éducation musicale
Lucie LAMAY : 03 84 78 63 30
lucie.lamay@ac-besancon.fr

EPS
Pascaline MARTIN-MARIOT : 03 84 78 63 10
pascaline.mariot@ac-besancon.fr

Formation initiale
Myriam BOREY-DEMORTIER
myriam.borey-demortier@ac-besancon.fr

Langues vivantes
Sophie DONY : 03 84 78 63 00
sophie.dony@ac-besancon.fr

Numérique
Clarisse CLAUSSE : 03 84 78 63 05
clarisse.clausse@ac-besancon.fr

Référente directeurs
Christelle ALAN : 03 84 78 63 76
referent-directeurs.dsden70@ac-besancon.fr

Référente EANA
Laurie DENOIX : 03 84 78 63 77
laurie.denoix@ac-besancon.fr

Formation continue
Carole IVANCE-MARTIN : 03 84 78 63 09
carole.ivance@ac-besancon.fr

Service départemental de l'école inclusive. (SDEI)

Mieux connaitre vos interlocuteurs à la DSDEN 70

IEN : Carole L'HÔTE

Secrétariat : Marie-Claire REI
03 84 78 63 54
ce.sdei.dsden70@ac-besancon.fr

Conseillères pédagogiques :
Danièle COUTURET : 03 84 78 63 51
daniele.couturet@ac-besancon.fr

Anne-Alice SIRON : 03 84 78 63 67
anne-alice.siron@ac-besancon.fr

Sovaty VEAL : 03 84 78 63 44
sovaty.veal1@ac-besancon.fr

Enseignantes référentes :
Hélène BRESLAVEC
Elisabeth GALMICHE
03 84 40 95 06

Coordonnateur départemental PIAL et chargé de mission CDOEA :
Arnaud BRUEY : 03 84 78 63 50
ce.cdoea.dsden70@ac-besancon.fr

MA CARRIERE

J'ai une question administrative pratique. Je contacte mes gestionnaires par téléphone ou via i-prof :

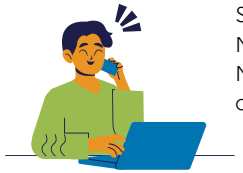

- **Gestion individuelle et financière (paye, congés,...)**
Service interdépartemental de gestion du 1er degré (SIG 1D) à Lons-le-Saunier :
Nom de A à JA : Fabienne ERED - 03 84 87 27 17
Nom de JE à Z : Julie VERNET - 03 84 87 27 27
ce.sig70.dsden39@ac-besancon.fr

- **Gestion collective (avancement, mouvement...)**
Division des personnels enseignants (DPE) à la DSDEN de la Haute-Saône :
03 84 78 63 11 - ce.dpe.dsden70@ac-besancon.fr

DIFFICULTÉS PERSONNELLES, FAMILIALES, ADMINISTRATIVES, FINANCIÈRES

Je rencontre des difficultés en lien ou non avec mon activité professionnelle.
Je recherche une écoute, un soutien et des conseils.

Assistante sociale des personnels
Alicia CATTIN
03 84 78 63 48 / 06 26 78 68 38
alicia.cattin@ac-besancon.fr
Entretiens sur rendez-vous
à votre convenance (DSDEN, domicile, école).

Psychologue du travail
Elisabeth JEANMOUGIN
03 81 65 74 12
elisabeth.jeanmougin@ac-besancon.fr

Réseau Prévention Aide et Suivi (PAS) : 0 805 500 005
Echanger avec un(e) psychologue en face à face ou par téléphone.
Service accessible du lundi au vendredi de 8h30 à 18h 30.

Entretiens menés dans le respect de la vie privée et du secret professionnel.

PROBLÈME DE SANTÉ OU HANDICAP

J'ai un problème de santé ou un handicap qui interfère avec mes capacités de travail.
Je contacte le service de médecine de prévention pour des conseils et des préconisations concernant l'aménagement de mes conditions de travail.

Médecins du travail
Josette BAVEREL - Mathilde VANDEL
03 81 65 49 01 (secrétariat)
ce.sante@ac-besancon.fr

Infirmière de santé au travail
Bénédicte MARION
03 81 65 47 54
benedicte.marion@ac-besancon.fr

Je suis en situation de handicap ou d'inaptitude.
Je souhaite connaître mes droits, être renseigné(e) et orienté(e) pour une prise en compte personnalisée de ma situation (dispositifs d'insertions professionnelles, possibilités d'aménagements du poste de travail, aides).

Correspondante handicap académique
Betty DEVILLAIRS
03 81 65 73 95
rachel.mehenni@ac-besancon.fr

Correspondante handicap départementale
Alicia CATTIN
03 84 78 63 48 / 06 26 78 68 38
alicia.cattin@ac-besancon.fr